

ブライト信州株式会社

令和 7 (2025)年 8 月 31 日

第 1 会社の概要

1. 会社の特色

長野県長野市、須坂市及び中野市を拠点に、長野県北信地域において結婚式場や斎場を保有し、冠婚葬祭事業を展開している。

グループ会社に株式会社 NIKKO ホールディングス（持株会社・親会社）、兄弟会社に機能訓練型ディサービスを提供する株式会社サルータを擁する。互助会会員らに対する霊柩運送事業、供花や装花事業などは、親会社である NIKKO ホールディングスを通じて提供しているほか、温泉・宿泊・人生通過儀礼・終活関連サービスなども協賛割引提供している。なお、調理部門については、ブライト信州において内製化しているほか、親会社の温泉宿泊施設や同レストラン事業部門にも料理を提供している。

2. 会社の沿革

| | | |
|------|-------------|---|
| (1) | S38 (1963)年 | (株)日興商事(現、NIKKO ホールディングス)を長野市南千歳町に設立 |
| (2) | S47 (1972)年 | 日興総本社 南県町に移転 |
| (3) | S48 (1973)年 | (株)日興商事、(有)日野定造花店を吸収合併 |
| (4) | S49 (1974)年 | (株)日興商事内に長野県生活互助会部を設立(経済産業大臣許可(互)第 3073 号) |
| (5) | S52 (1977)年 | (株)日興商事から(株)長野県生活互助会を独立・新設(経済産業大臣許可(互)第 3104 号) |
| (6) | S52 (1977)年 | 総合専門結婚式場 百景苑建設 |
| (7) | S52 (1977)年 | (有)日興日野定設立 |
| (8) | S53 (1978)年 | (株)長野県生活互助会の商号を(株)日本生活互助会に変更 |
| (9) | S56 (1981)年 | 霊柩運送事業の免許取得 |
| (10) | S59 (1984)年 | 葬祭セレモニーホール 南安楽院建設 |
| (11) | H1 (1989)年 | 百景苑ジョイベル教会 建設 |
| (12) | H6 (1994)年 | 葬祭セレモニーホール中央安楽院・長野ホテル法要会館建設 |
| (13) | H7 (1995)年 | うるおい友の会(現:ヘブンス倶楽部)発足 |
| (14) | H9 (1997)年 | 日興総本社 妻科に移転 |
| (15) | H9 (1997)年 | 百景苑 樹樹ホール 建設 |
| (16) | H11 (1999)年 | 葬祭セレモニーホール 須高安楽院 建設 |
| (17) | H12 (2000)年 | 葬祭セレモニーホール 中野安楽院 開設 |
| (18) | H18 (2006)年 | 葬祭セレモニーホール 桐原安楽院 建設 |
| (19) | H19 (2007)年 | 百景苑 樹樹ホール 増設 |
| (20) | H22 (2010)年 | 百景苑を解体し、テラスグランツ 建設 |
| (21) | H23 (2011)年 | 日本生活互助会 典礼生花部オープン |

| | | | |
|------|-----|----------|--|
| (22) | H23 | (2011)年 | テラスグランツ JUJUリニューアル |
| (23) | H24 | (2012)年 | 葬祭セレモニーホール・家族葬ホール朝陽安楽院 建設 |
| (24) | H24 | (2012)年 | 日本生活互助会から(株)フラワーステージながのを独立・新設 |
| (25) | H24 | (2012)年 | 日本生活互助会から(株)エーアイエムを独立・新設 |
| (26) | H26 | (2013)年 | テラスグランツ MIZUK ルームをリニューアル |
| (27) | H26 | (2014)年 | 家族葬専用ホール SHION 須高建設 |
| (28) | H26 | (2014)年 | 家族葬専用ホール SHION 桐原建設 |
| (29) | H26 | (2014)年 | 長野営業所を NIKKO 稲葉ビルに移転 |
| (30) | H27 | (2015)年 | (株)日本生活互助会の商号を ブライト信州(株)に変更 |
| (31) | H28 | (2016)年 | 須坂営業所を NIKKO 北須坂ビルに移転 |
| (32) | H28 | (2016)年 | 家族葬専用ホール SHION 若槻建設 |
| (33) | H28 | (2016)年 | セントラルキッチンを目指し(株)Nikko フーズを設立 |
| (34) | H29 | (2017)年 | 長野営業部を NIKKO 日詰ビルに移転 |
| (35) | H29 | (2017)年 | 家族葬ホール併設 SHION 中野建設 |
| (36) | H30 | (2018 年 | 家族葬専用ホール SHION 大豆島建設 |
| (37) | R 1 | (2019)年 | (株)日興商事を(株)NIKKO ホールディングスと社名変更し、ブライト信州(株)を NIKKO ホールディングスの 100%子会社とする。 |
| (38) | R 3 | (2021)年 | 南安楽院建替 新築オープン |
| (39) | R 4 | (2022) 年 | ブライト信州(株)が(株)Nikko フーズを吸収合併 |
| (40) | R 4 | (2022)年 | (株)NIKKO ホールディングスが(株)Nikko マネジメント・(株)フラワーステージながの・(株)エーアイエムを吸収合併 |
| (41) | R 5 | (2023)年 | 墓石クリーニング・石材再生店:ミラクルを開設 |
| (42) | R 5 | (2023)年 | ペットの訪問火葬サービス店:ペットの旅立ちを開設 |

3, 会社の組織

(1) 本店所在地

〒380-0872 長野県長野市南長野妻科 962 番地
TEL 026 (234) 4188
FAX 026 (234) 6655

(2) 営業所

① 長野営業所

〒380-0911 長野県長野市稲葉 1411
Nikko 日詰ビル 2 階
TEL 026 (214) 2207
FAX 026 (214) 2208

② 須坂営業所

〒382-0071 長野県須坂市大字小河原 3337-1
TEL 026 (214) 3632
FAX 026 (214) 3633

③ 中野営業所

〒383-0046 長野県中野市片塩 72-1
SHION 中野
TEL 0269 (38) 1071
FAX 0269 (22) 4189

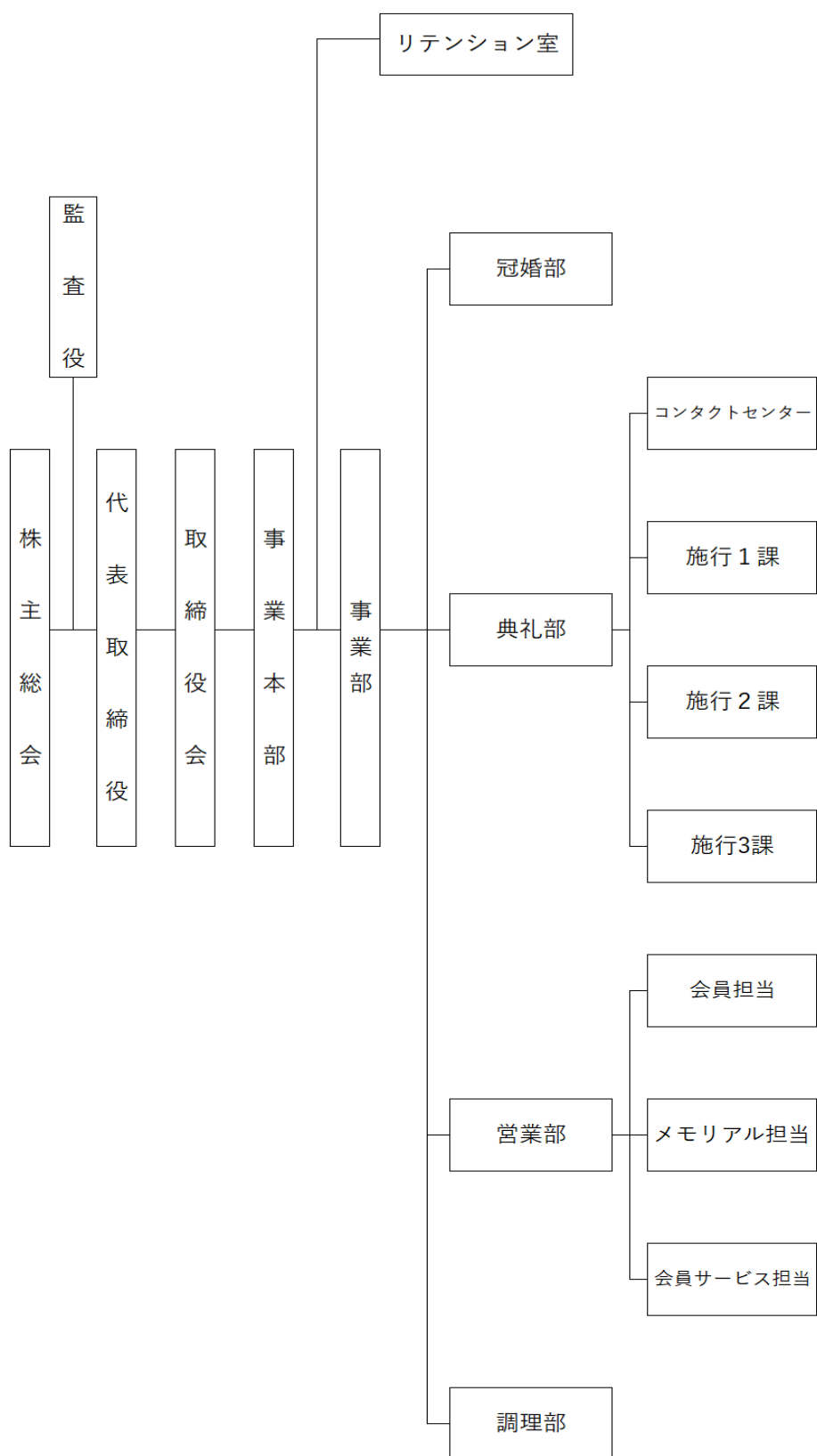

第 2 事業の内容

1, 互助会事業

互助会本部・会員課

〒380-0911 長野県長野市稲葉 1411
Nikko 日詰ビル 2 階
TEL 026(234)4188
FAX 026(214)2208

2, 婚礼事業

ウエディングホール

RiverFrontSquare テラスグランツ
〒380-0872 長野市南長野妻科 88 番地
TEL 026(234)4122
FAX 026(235)3112

3, 葬祭事業

(1) 葬祭セレモニーホール

① 中央安楽院

〒380-0905 長野市鶴賀七瀬南部 375
TEL 026(223)4444
FAX 026(225)6666

② 南安楽院

〒381-2247 長野市青木島 3-5-8
TEL 026(284)4444
FAX 026(283)0984

③ 桐原安楽院

〒381-0045 長野市桐原 1-22-20
TEL 026(252)4444
FAX 026(243)2377

④ 朝陽安楽院

〒381-0014 長野市北尾張部 168
TEL 026(244)4444
FAX 026(217)7400

⑤ 須高安楽院

〒382-0092 須坂市北原町 558
TEL 026(242)4444
FAX 026(242)7878

- ⑥ 家族葬ホール併設 SHION 中野
〒383-0046 中野市片塩 72-1
TEL 0269(22)4444
FAX 0269(22)4189

(2) 家族葬専用ホール

- ① SHION 桐原
〒381-0045 長野市桐原 1-22-15
TEL 026(259)7710
FAX 026(243)2377
- ② SHION 若槻
〒381-0084 長野市若槻東条 1135
TEL 026(217)2055
FAX 026(217)1833
- ③ SHION 須高
〒382-0092 須坂市北原町 559-2
TEL 026(245)6677
FAX 026(242)7878
- ④ SHION 大豆島
〒381-0022 長野市大豆島 841-10
TEL 026(285)0362
FAX 026(285)0350

(3) 法要会館

- ① 長野ホテル法要会館
〒380-0905 長野市鶴賀七瀬南部 375
TEL 026(223)6666
FAX 026(225)6666

第3 主要な事業に関する事項

1 前受金の推移

令和 5 年 2 月 28 日現在：4,468,915,606 円（前年比+67,659,150 円）

令和 6 年 2 月 29 日現在：4,487,349,156 円（前年比+18,433,550 円）

令和 7 年 2 月 28 日現在：4,478,737,456 円（前年比-8,611,700 円）

2 会員件数の推移

令和 5 年 2 月 28 日現在：21,510 件（前年比-498 件）

令和 6 年 2 月 29 日現在：20,810 件（前年比-700 件）

令和 7 年 2 月 28 日現在：19,973 件（前年比-837 件）

3 婚礼組数

令和 4 年度：15 件（前年比-25 件）

令和 5 年度：37 件（前年比+22 件）

令和 6 年度：43 件（前年比+6 件）

4 葬儀件数(密葬を含む)

令和 4 年度：1,032 件（前年比+61 件）

令和 5 年度：935 件（前年比-97 件）

令和 6 年度：1,019 件（前年比+84 件）

5 冠婚部売上

令和 4 年度：45,174,976 円（前年比-59,924,114 円）

令和 5 年度：120,393,049 円（前年比+75,218,073 円）

令和 6 年度：127,715,432 円（前年比+7,322,383 円）

6 典礼部売上

令和 4 年度：1,149,483,883 円（前年比+135,736,914 円）

令和 5 年度：1,038,147,952 円（前年比-111,335,931 円）

令和 6 年度：1,151,331,834 円（前年比+113,183,882 円）

7 直近の事業年度における財務諸表

| (1)貸借対照表 | | | |
|------------|--------------------------------------|-------------------------------------|-------------------------------------|
| | (単位:千円) | | |
| | 前々事業年度 (令和5年2月28日) | 前事業年度 (令和6年2月29日) | 当事業年度 (令和7年2月28日) |
| 資産の部 | | | |
| 流動資産 | 1,744,141 | 1,687,312 | 1,747,213 |
| 現金及び預金 | 1,626,653 | 1,589,412 | 1,639,187 |
| 売掛金 | 77,837 | 53,582 | 77,616 |
| 有価証券 | 2,017 | 2,717 | 3,092 |
| 商品 | 12,117 | 13,403 | 12,192 |
| その他流動資産 | 25,517 | 28,198 | 15,126 |
| 固定資産 | 3,552,214 | 3,500,374 | 3,413,726 |
| 有形固定資産 | 3,094,530 | 3,042,593 | 2,955,073 |
| 建物 | 1,111,247 | 1,061,783 | 1,013,858 |
| 建物付属設備 | 327,992 | 342,449 | 310,314 |
| 構築物 | 91,467 | 80,962 | 74,864 |
| 車輛運搬具・機械装置 | 726 | 419 | 279 |
| 工具及び器具 | 31,818 | 23,620 | 17,552 |
| 土地 | 1,529,147 | 1,529,147 | 1,529,147 |
| その他有形固定資産 | 2,132 | 4,213 | 9,059 |
| 無形固定資産 | 4,194 | 5,018 | 7,391 |
| 投資その他の資産 | 453,491 | 452,763 | 451,262 |
| 繰延資産 | 4,510 | 3,977 | 2,959 |
| 資産合計 | 5,300,865 | 5,191,663 | 5,163,898 |
| 負債の部 | | | |
| 流動負債 | 397,714 | 372,104 | 370,547 |
| 買掛金 | 39,739 | 35,659 | 41,490 |
| その他流動負債 | 357,975 | 336,445 | 329,057 |
| 固定負債 | 4,771,204 | 4,682,829 | 4,627,680 |
| 長期借入金 | 562,896 | 477,614 | 418,834 |
| その他固定負債 | 4,208,308 | 4,205,215 | 4,208,846 |
| 負債合計 | 5,168,918 | 5,054,933 | 4,998,227 |
| 純資産の部 | | | |
| 株主資本 | 131,948 | 136,730 | 165,671 |
| 資本金 | 20,000 | 20,000 | 20,000 |
| 資本剰余金 | 10,000 | 10,000 | 10,000 |
| 利益剰余金 | 101,948 | 106,730 | 135,671 |
| 純資産合計 | 131,948 | 136,730 | 165,671 |
| 負債純資産合計 | 5,300,866 | 5,191,663 | 5,163,898 |
| (2)損益計算書 | | | |
| | (単位:千円) | | |
| | 前々事業年度 (自令和3年3月 1日 至令和4年2月28日) | 前事業年度 (自令和5年3月 1日 至令和6年2月29日) | 当事業年度 (自令和6年3月 1日 至令和7年2月28日) |
| 売上高 | 1,253,721 | 1,251,967 | 1,378,214 |
| 売上原価 | 349,372 | 365,371 | 436,890 |
| 売上総利益 | 904,349 | 886,596 | 941,324 |
| 販売費・一般管理費 | 898,274 | 894,258 | 918,160 |
| 営業利益 | 6,075 | -7,662 | 23,164 |
| 営業外収益 | 17,726 | 19,510 | 12,956 |
| 営業外費用 | 5,780 | 4,418 | 4,018 |
| 経常利益 | 18,021 | 7,430 | 32,102 |
| 特別利益 | 0 | 0 | 0 |
| 特別損失 | 11,222 | 1,324 | 2,288 |
| 税引前当期純利益 | 6,799 | 6,106 | 29,814 |
| 法人税等充当額等 | 523 | 524 | 574 |
| 当期純利益 | 6,276 | 5,582 | 29,240 |

第4 前受金の保全，並びに消費者(会員)保護に関する事項

1, 前受金の保全 互助会保証株式会社

〒105-0003 東京都港区西新 1-18-12 COMS 虎ノ門

2, 互助会加入者施行支援機構 (一社) 全日本冠婚葬祭互助協会

〒105-0003 東京都港区西新 1-18-12 COMS 虎ノ門

・ 役務保証 (一社) 全日本冠婚葬祭互助協会

〒105-0003 東京都港区西新 1-18-12 COMS 虎ノ門

・ 安心ネットワーク (一社) 全日本冠婚葬祭互助協会

〒105-0003 東京都港区西新 1-18-12 COMS 虎ノ門

第5 社会貢献への取り組み

1, 災害支援(募金)

① 平成 30 年 大阪府北部地震災害義援金

平成 30 年 6 月 26 日 日本赤十字社長野県支部 金 4,900 円

② 平成 30 年 7 月 豪雨災害義援金

平成 30 年 7 月 24 日 日本赤十字社長野県支部 金 7,972 円

③ 令和元年 10 月 令和元年東日本台風(台風 19 号) 災害義援金

令和元年 10 月 23 日 日本赤十字社長野県支部 金 14,744 円

令和元年 11 月 25 日 同上 金 392,208 円

令和元年 12 月 3 日 同上 金 1,167 円

④ 令和 3 年 3 月 日赤コロナウイルス医療活動資金 金 69,300 円

2, その他の寄付金等

① ボアルース長野フットサルチーム (F1)

平成 30 年 4 月～アリーナスポンサー

② ロベルカル信州フットサルクラブ (長野県 F リーグ 1 部)

令和 5 年 6 月～スポンサー

③ 地方創生応援社債 第 1 回無担保私募債(金 3 千万円)発行

平成 30 年 8 月 長野市立加茂小学校へ寄付品贈呈

④ 独立行政法人 長野県立こども病院

平成 30 年 12 月 金 100,000 円

令和元年 5 月 金 36,100 円

令和元年 6 月 金 28,000 円

⑤ 妻科神社 令和元年 4 月～ 玉垣改修工事等 金 126,800 円

⑥ 南俣神社氏子総代祭典 令和元年 4 月～ 金 60,000 円

⑦ 七瀬町南部奉賛回 秋季大祭 令和元年 9 月～ 金 60,000 円

⑧ 桐原牧神社 春期例大祭 令和 2 年 1 月～ 金 60,000 円

⑨ NPO ホットライン信州 (こども支援) への寄付

令和元年 9 月 (桐原バザー)

寄付点数: 約 700 点 (衣料品、文房具、日用品ほか)

以 上